ADOUR MANUTENTION
solutions location, vente et sav

OCCASION

GARANTIE OCCASION APPROUVÉE	ARGENT
Prix de vente (hors transport):	18200,00 € HT
option peinture bas de caisses et contrepoids :	oui, inclus
frais de livraison :	suivant distance

* TVA 20 % en sus

AGENCE / CONTACT	PAU

matériel Argent révisé/ éprouvé par organisme

HYSTER-YALE MATERIALS HANDLING

N° de MATRICULE:	**PROV2**
FAMILLE:	**chariot élévateur frontal electrique 3 roues**
MARQUE:	YALE
TYPE:	ERP20VT
N° de SERIE:	G807B12268T
Capacité nominale :	**2000 KG CDG 500mm(residuelle 1890 Kg CDG 600 mm)**
millésime/Année de Construction :	**2019**
Compteur Horaire :	**5451 h**
Energie :	**electrique**
Type de mât :	TRIPLEX
Hauteur hors tout (h1):	2130 mm
Hauteur de pose (h3):	4600 mm
Hauteur maxi levé(h4):	5275 mm
Longueur des fourches:	1200 mm
Type de pneumatiques:	PPS neufs
BATTERIE	
Batterie - Marque	REGENEREE
Batterie - Type élements	48 V 500 Ah
Tension	48V
Remplissage centralisé	oui
CHARGEUR	TRI
Marque	suivant dispo
Type	T48/60
Mono / Tri	tri
Tension	380 V
(vérifier adéquation de votre branchement électrique)	
EQUIPEMENTS INCLUS	
3 valves hydrauliques	**VOTRE BON POUR COMMANDE**
TDL	**(signature et cachet commercial)**
ECLAIRAGE TRAVAIL AV ET AR+ blue spot	
Garantie pièces et main d'œuvre:	6 mois
délai de livraison:	disponible 6 à 8 semaines
conditions de règlement:	30% à la commande le solde à la livraison par virement ou traite 30 J
validité de l'offre	15 jours sauf vente entre temps
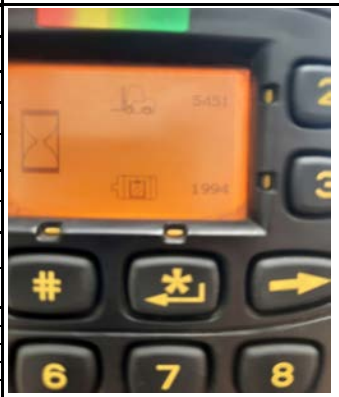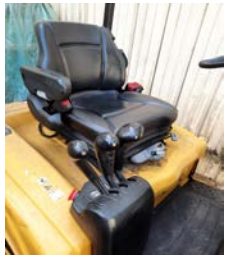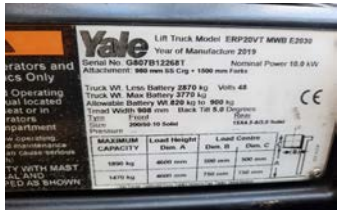
PHOTOS